

Formularz zgłoszeniowy propozycji projektu do Budżetu Obywatelskiego

Imię i Nazwisko Wnioskodawcy	RODZINNY OGROD DZIAŁKOWY NADWISLANY <sup>4</sup>		
Adres zamieszkania	Miejscowo	MIASZTO.....	
	Nr domu:	D MIEJSKI W ŚWIECIU OBSŁUGI MIESZKAŃCÓW	
Kontakt z wnioskodawcą	Nr tel.:	27. 07. 2020 OR	
	e-mail:	4442 zat. 6	
1. Tytuł projektu (będzie zamieszczone na stronie internetowej): 2 PRZEŁOŻENIA WODOCIĄGOWE I ZEWNĘTRZNA INSTALACJA WODOCIĄGOWA			
2. Lokalizacja miejsca realizacji projektu (prosimy wskazać miejsce realizacji zadania oraz nr działki, jeżeli jest to możliwe podać adres lub opisać obszar w sposób, który umożliwi jego identyfikację; w celach pomocniczych zasadne jest dołączenie mapy lub rysunku sytuacyjnego danego obszaru). NR OBRĘBU 0001 DZIAŁKI GEODEZYJNE 2331/28 ogrod nr 2 2331/16 i 2331/15			
3. Jaki jest stan własnościowy terenu, na którym ma być zlokalizowany projekt (prosimy wpisać np. czy jest to teren: gminny, wspólnoty mieszkaniowej, Skarbu Państwa, spółdzielni mieszkaniowej). GMINA ŚNIECIE			
4. Opis projektu (prosimy opisać czego dotyczy projekt, co dokładnie ma być zrealizowane w ramach projektu). - PROBA NA CIŚNIENIE I DEZYNFEKCJA • ROBOTY ZIEMNE - WYKOPY • TRASOWANIE PRZEKŁADÓW - WYTYCZENIE 500m SIECI WODOCIĄGOWEJ I 2x STUDZIENIEK Z WODOMIERZAMI • UKŁADANIE RUR PE W WYKOPIE I ICH ZASYPKOWANIE • WYKONANIE STUDZIENIEK Z WODOMIERZAMI • OZNAKOWANIE TRASY RUR OCIEGŁO TABLICZKAMI • OBSŁUGA GEODEZYJNA • WYKONANIE RÓŻNYCH ELEMENTÓW DROBNOWYMIAROWYM			
5. Skrócony opis projektu (prosimy opisać w max. 6 zdaniach zasadnicze informacje o projekcie. Ten skrócony opis będzie publikowany na stronie Budżetu Obywatelskiego na etapie działań informacyjnych i głosowania). SIEĆ WODOCIĄGOWA MA DOSTARCZYĆ WODE DO 30 DZIAŁEK ROD. W NADWISLANY I POZOSTAŁYCH PRZYŁĄCZONYCH POSESJI			

DEŁUGOŚĆ SIĘCI WYNOŚI 500 M, NA KTÓRY SKŁADA SIĘ BUDOWA PRZYŁĘCZA NODOCIEGOWEGO (150M) I ZEWNĘTRZNA INSTALACJA NODOCIEGOWA

6. Szacunkowy koszt projektu (prosimy uwzględnić wszystkie możliwe składowe części zadania oraz ich szacunkowe koszty. Podanie kosztu szacunkowego jest obowiązkowe)

Składowe części zadania (prosimy podać w punktach lub wpisać od razu szacunkowy koszt w polu „Łącznie szacunkowo”)	Koszt
1) ROBOTY POMIAROWE WYKOPY I ZASYPYWANIE WYKOPÓW	20.830
2) STUDZIENKI Z WODOMIERZAMI (2)	16.800
3) 500 M. RVR PE	12.550
4) PRÓBY SZCZELNOŚCI, DEOKRANIE, DEZYNEKCYJA SIĘCI NODOCIEGOWEJ	1.700
5) MATERIAŁY I ROBOCIZNA POMOCNICZA I INNE KOSZTY	3.000 8.000
<b>Łącznie szacunkowo :</b>	<b>72.880,00</b>

7. Szacunkowy koszt eksploatacji projektu w okresie 5 kolejnych lat budżetowych

.....

8. Uwagi inne (jeśli to konieczne, prosimy przedstawić inne wyżej nie wymienione informacje istotne dla realizacji projektu/zadania. Można np. wskazać podmioty współpracujące przy realizacji zadania)

DO SIĘCI PRAGNIE PODŁĄCZYĆ SIĘ 14 INDYWIDUALNYCH POSIADACZY DZIAŁEK PRYMATNYCH. CO PODNIESIE KOSZT INWESTYCJI (LISTA CHĘTNYCH W ZAŁĄCZENIU)

9. Załączniki obowiązkowe do składanego projektu:

- 1) lista poparcia projektu zgodna z załącznikiem Nr 2 do niniejszej uchwały. Każda dodatkowa strona listy poparcia winna mieć taką samą formę,
- 2) oświadczenie podmiotu zewnętrznego w tym właściciela lub zarządcy terenu – składane tylko w przypadku gdy projekt wymaga współpracy instytucjonalnej podmiotów zewnętrznych, w tym przyjęcia odpowiedzialności za bieżące i przyszłe utrzymanie projektu w przypadku jego wykonania np. przy realizacji przedsięwzięcia na terenie spółdzielni mieszkaniowej lub wspólnoty mieszkaniowej, zgodne z załącznikiem Nr 3 do niniejszej uchwały.

10. Załączniki dodatkowe (nieobowiązkowe):

1. Dodatkowa dokumentacja pomocna przy weryfikacji projektu.
2. Szkice sytuacyjne lub zdjęcia.
3. Mapa z zaznaczeniem lokalizacji projektu.
4. Inne, istotne dla zgłaszanego projektu - wymienić jakie:

.....

Czytelny podpis wnioskodawcy:	<i>Jercha</i>
Niniejszy formularz należy dostarczyć: <ol style="list-style-type: none"><li>1) za pośrednictwem poczty na adres: Urząd Miejski, ul. Wojska Polskiego 124, 86-100 Świecie, z adnotacją na kopercie „<b>Budżet Obywatelski</b>”;</li><li>2) osobiście w Urzędzie Miejskim w Świeciu w Biurze Obsługi Mieszkańców;</li><li>3) elektronicznie na adres i w sposób wskazany w ogłoszeniu, przy czym formularz projektu zgłoszony elektronicznie musi zawierać wszystkie wymagane załączniki w postaci skanów oryginałów dokumentów.</li></ol> <p><i>W razie powzięcia jakichkolwiek wątpliwości co do przedłożonych dokumentów, weryfikujący na każdym etapie postępowania jest uprawniony do żądania wyjaśnień i przedłożenia oryginałów dokumentów.</i></p>	

ADRES KONTAKTOWY

PREZES ROD „MADWAŚLANY”

LUCYNA JERCHA

86-105 ŚWIECIE

UL. WOJSKA POLSKIEGO 73A/9

665 19 10 09

Starosta Świecki  
Nr kanc.: WGR.1.6642.1072.2020  
STAROSTWO POWIATOWE  
w Świeciu  
Wydział Geodezji, Kartografii, Katastru  
i Gospodarki Nieruchomościami  
ul. Gen. Józefa Hallera 9, 86-100 Świecie  
tel. (52) 56 83 136, (52) 56 83 132

KOPIA MAPY ZASADNICZEJ DO CELÓW OPINIADAWCZYCH  
obr. Świecie 0001: dz. 2331/15, 2331/16, 2331/28

SKALA 1:1000

Województwo: kujawsko-pomorskie  
Powiat: świecki  
Jednostka ewidencyjna: 041409\_4, Świecie - Miasto  
Obręb: 0001, Świecie

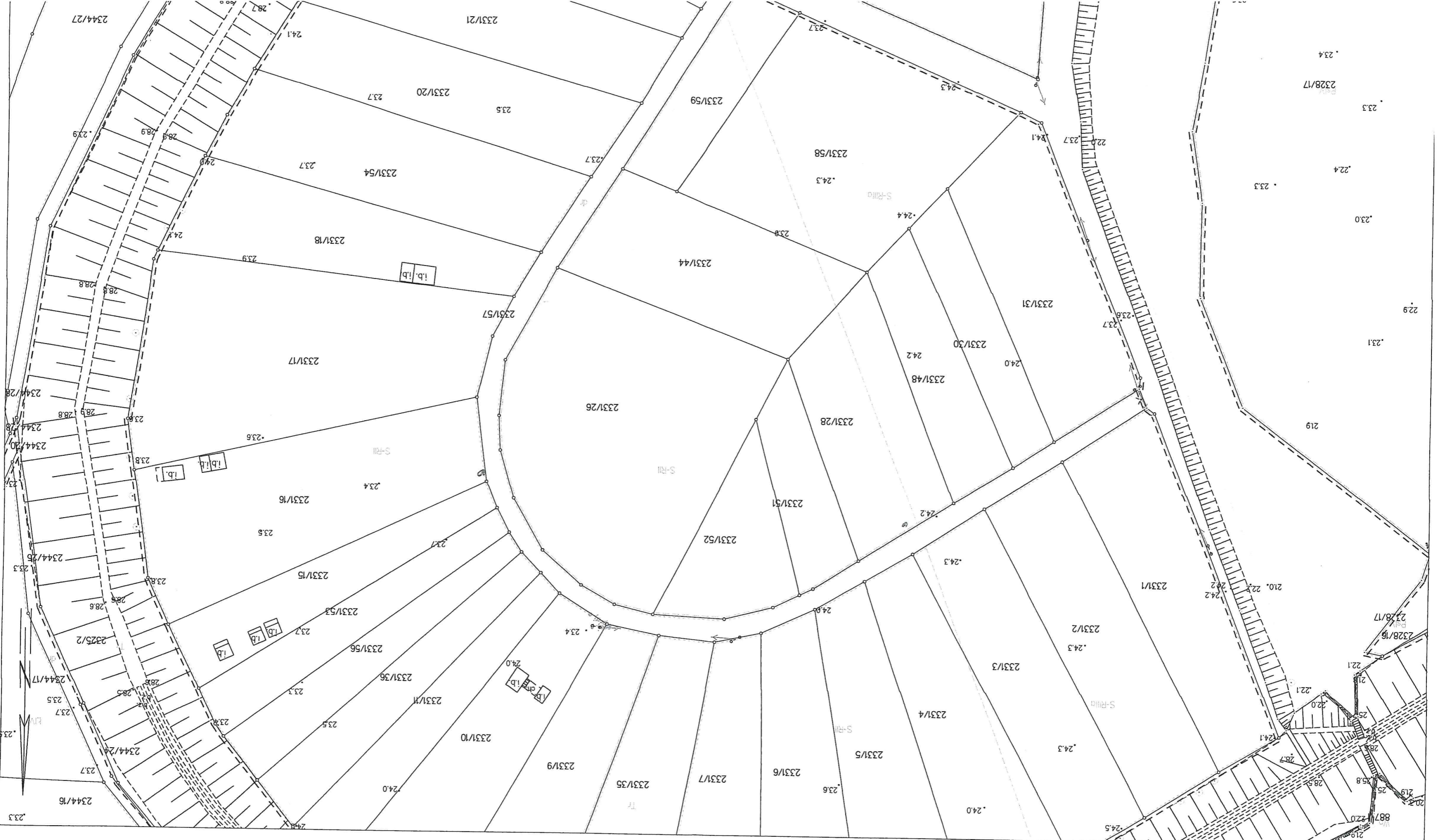

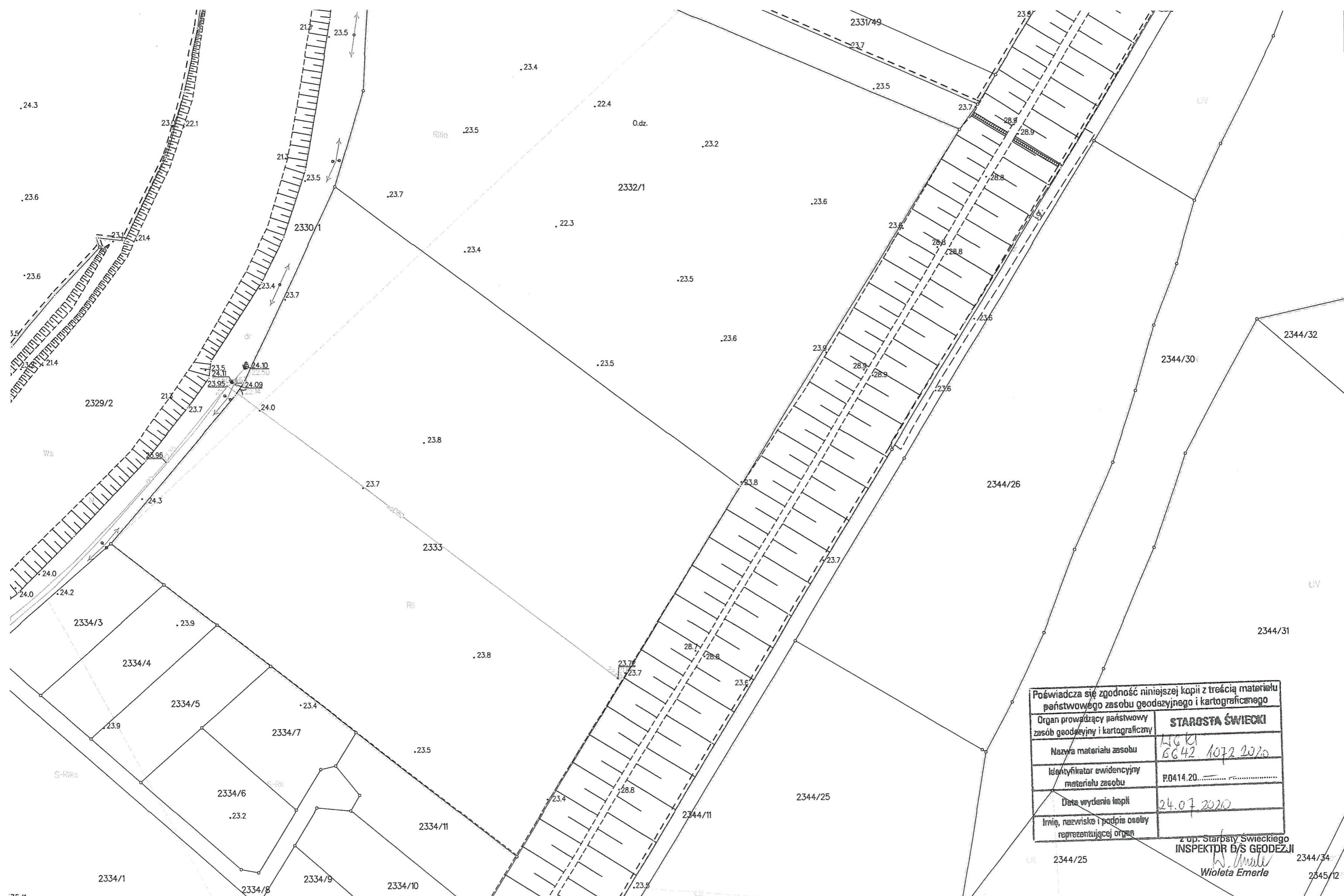

Poświadcza się zgodność niniejszej kopii z treścią materiału państwowego zasobu geodezyjnego i kartograficznego	
Organ prowadzący państwowy zasób geodezyjny i kartograficzny	<b>STAROSTA ŚWIECKI</b>
Nazwa materiału zasobu	LIGKI
Identyfikator ewidencyjny materiału zasobu	GG42 1072 2020
Data wydania kopii	24.07.2020
Imię, nazwisko i podpis osoby reprezentującej organ	<i>Wioleta Emerle</i>

z up. Starosty Świeckiego  
**INSPEKTOR D/S GEODEZJI**  
*Wioleta Emerle*  
 Wioleta Emerle